

INFORMAZIONI PERSONALI

Caterina Di Puerto

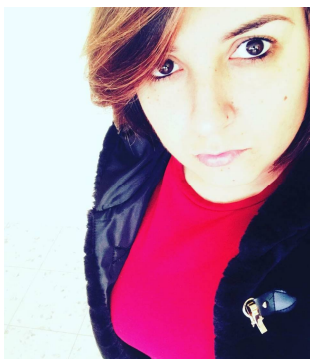

📍 Residenza: Via Ada Negri, 14 – 81036 San Cipriano d'Aversa (CE)

☎ 081/19526527 📠 388 6375934

✉ cadip85@gmail.com - caterina.dipuorto@pec.it

🗣 FB: Caterina Di Puerto

👤 Sesso Femminile | 📅 Data di nascita 14/06/1985 | 🇮🇹 Nazionalità Italiana

OCCUPAZIONE PER LA QUALE
SI CONCORRE

Operatrice Caf & Patronato – Segretaria;

POSIZIONE RICOPERTA

Operatrice Caf & Patronato Presso Filda – Confasi –Se.Na.S.

ESPERIENZA
PROFESSIONALE

01/10/2003 – 30/04/2005

Segretaria Contabile

Mario Mottola, Casal di Principe (Italia)

Responsabile d'ufficio, addetta all'accoglienza clienti, registrazione fatture, prima nota, bilanci.

ESPERIENZA
PROFESSIONALE

07/06/2005 – 26/01/2007

Operatrice Caf & Patronato - Responsabile d'ufficio (A.C.A.I.)

C.E.D. di Pietro Zara, Casapesenna (Italia)

Responsabile e addetta alla gestione delle pratiche d'ufficio.
Pratiche di Pensione, disoccupazioni, certificazione Isee, dichiarazioni reddituali: Modello 730, Red, Unico PF, e tutto ciò che riguarda previdenza e assistena fiscale.

ESPERIENZA
PROFESSIONALE

01/02/2007 – 27/03/2009

Operatrice Caf & Patronato – Responsabile d'ufficio (Informafamiglia)

DI CATERINO DOMENICO, CASAL DI PRINCIPE (Italia)

Responsabile e addetta alla gestione delle pratiche d'ufficio.
Pratiche di Pensione, disoccupazioni, certificazione Isee, dichiarazioni reddituali: Modello 730, Red, Unico PF, e tutto ciò che riguarda previdenza e assistena fiscale.

**ESPERIENZA
PROFESSIONALE**

06/04/2009 – ad oggi

Caf - Patronato e Mediazione Creditizia

CATERINA DI PUORTO, Casal di Principe (Italia)

Libera Professionista.

Pratiche di Pensione, disoccupazioni, certificazione Isee, dichiarazioni reddituali: Modello 730, Red, Unico PF, e tutto ciò che riguarda previdenza e assistena fiscale.

Mediazione Creditizia: prestiti, mutui, cessioni del quinto, deleghe ecc.

**ESPERIENZA
PROFESSIONALE**

10/07/2017 – 31/12/2017

Autista Trasporto Disabili

CROCE ROSSA ITALIANA NAPOLI NORD, AFRAGOLA (NA)

Autista trasporto disabili.

Portantini e Professioni assimilate.

Trasporto disabili da casa/scuola al CENTRO A.I.A.S. di Afragola A/R

**ESPERIENZA
PROFESSIONALE**

11/01/2018 – 28/02/2019

Autista Trasporto Disabili

I Viaggi del Leoncino, Casoria (NA)

Autista trasporto disabili.

Portantini e Professioni assimilate.

Trasporto disabili da casa/scuola al CENTRO A.I.A.S. di Afragola A/R

Trasporto disabili da casa/scuola A/R Caivano – Sant'Antimo – Grumo Nevano

ISTRUZIONE E FORMAZIONE

14/09/1998 – 23/07/2003

RAGIONIERE E PERITO COMMERCIALE

I.T.C GUIDO CARLI, Casal di Principe (Italia)

VOTAZIONE 75/100

ISTRUZIONE E FORMAZIONE

14/06/2017

Certificazione EIPASS 7 MODULI

GIUFRA SRL, AVERSA (Italia)

ISTRUZIONE E FORMAZIONE

19/06/2017

Certificazione LIM 300 ore

ASNOR, ROMA (Italia)

COMPETENZE PERSONALI

Lingua madre Italiano

Altre lingue	COMPRESIONE		PARLATO		PRODUZIONE SCRITTA
	Ascolto	Lettura	Interazione	Produzione orale	
Inglese	A2	A2	A2	A2	A2
Francese	A2	A2	A2	A2	A2

Livelli: A1/A2: Utente base - B1/B2: Utente intermedio - C1/C2: Utente avanzato
[Quadro Comune Europeo di Riferimento delle Lingue](#)

Competenze comunicative Possiedo ottime competenze comunicative, lavoro di gruppo, gestione gruppi di lavoro, buona capacità di ascolto ed attenzione empatica dell'interlocutore, di integrazione ed utilizzo delle diverse capacità di ogni membro del gruppo, grazie alle molteplici esperienze professionali a contatto con qualsiasi tipo di utente.

Competenze organizzative e gestionali Capacità di organizzare il proprio lavoro analizzando gli obiettivi primari, senso dell'organizzazione.

Competenze digitali	AUTOVALUTAZIONE				
	Elaborazione delle informazioni	Comunicazione	Creazione di Contenuti	Sicurezza	Risoluzione di problemi
	Utente Avanzato	Utente Avanzato	Utente Avanzato	Utente Avanzato	Utente Avanzato

[Competenze digitali - Scheda per l'autovalutazione](#)

Ottima conoscenza dei Sistemi Operativi: WINDOWS 2000/Xp/Vista/7 / Windows8

Buona padronanza di Windows, del pacchetto Office (Word, Excel e PowerPoint)

- Certificazione EIPASS 7 moduli
- Certificazione LIM 300 ore

Altre competenze VOLONTARIO CROCE ROSSA IN POSSESSO DI BLS PRIMO SOCCORSO

Patente di guida A, B e Patente 3 mezzi C.R.I.

ULTERIORI INFORMAZIONI

Appartenenza a gruppi / associazioni CROCE ROSSA ITALIANA

- BLS (primo soccorso)
- BREVETTO FULL- D (defibrillatore e disostruzione adulta e pediatrica)
- BREVETTO Op.Em. (operatore emergenza e sicurezza)

Dati personali Autorizzo il trattamento dei miei dati personali ai sensi del Decreto Legislativo 30 giugno 2003, n. 196 "Codice in materia di protezione dei dati personali".

